

Planta parcial do Piso 1
1 : 50

LEGENDA DE MATERIAIS	
0.00	Código de compartimento
Pv_00	Acabamento de pavimento
Pr_00	Acabamento de parede
Tc_00	Acabamento de tecto

SIMBOLOGIA:	
Ve 0_00	Código de Vão exterior
Vi 0_00	Código de Vão interior
A 0_00	Código de Armário
E0	Código de Escada
C0	Código de Clarabóia

Pavimentos (Pv) :

01 - Endurecedor de superfície Ref.º Sibquartz sobre laje de betão, atagado com máquina de lâminas circulares (helicóptero), incluindo selante Ref.º SEBTOPSEALER da "Sibland"

02 - Camada de enchimento em betão leve com argila expandida e argamassa de regularização Ref.º SIBDEKODUR atagada com máquina de lâminas circulares (helicóptero), incluindo selante Ref.º SEBTOPSEALER da "Sibland"

03 - Camada de enchimento em betão leve com argila expandida - apropriada para tráfego automóvel - e argamassa de regularização Ref.º SIBDEKODUR atagada com máquina de lâminas circulares (helicóptero), incluindo selante Ref.º SEBTOPSEALER da "Sibland"

Paredes (Pr) :

01 - Betão à vista executado com cofragem lisa

02 - Microcimento à cor natural aplicado sobre isolamento térmico de aglomerado de cortiça expandida

03 - Painéis isolérmicos de tipo industrial (previsto no projecto de AVAC)

Tectos (Tc) :

01 - Betão à vista executado com cofragem lisa

02 - Microcimento à cor natural aplicado sobre isolamento térmico de aglomerado de cortiça expandida

03 - Painéis isolérmicos de tipo industrial (previsto no projecto de AVAC)

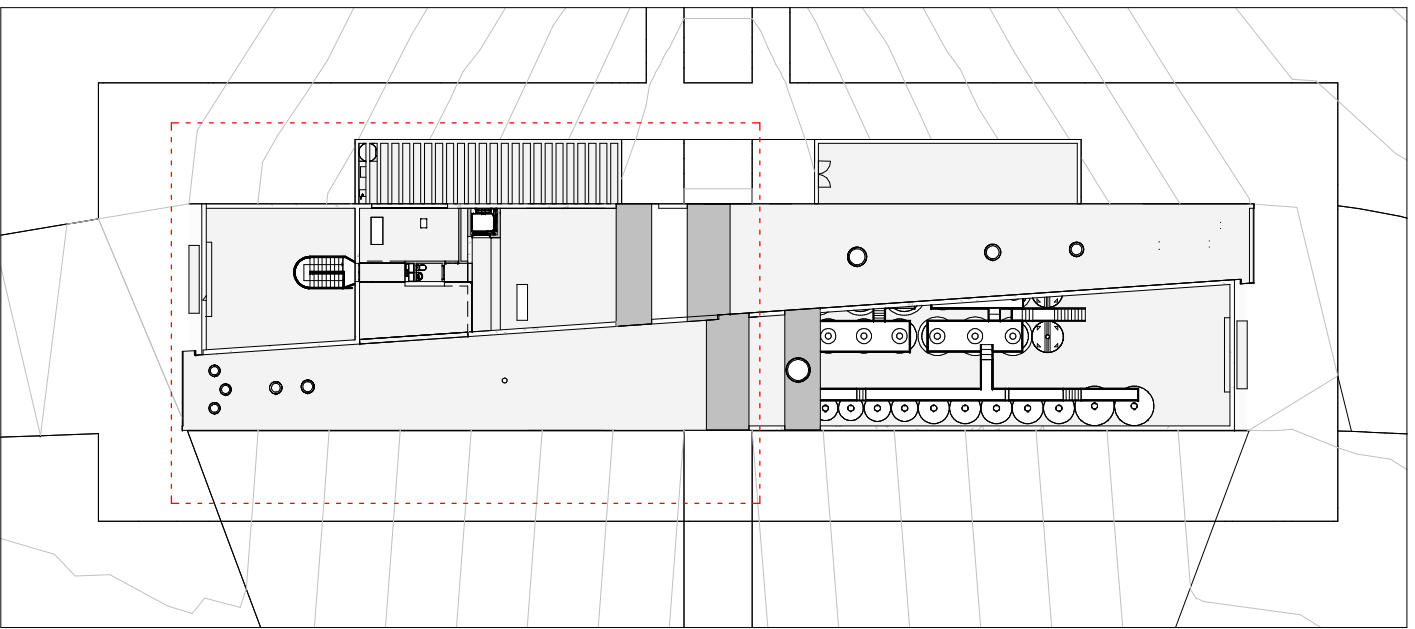

Planta de localização da planta do Piso 1
1 : 500