

Este desenho é propriedade dos autores, não podendo ser reproduzido nem copiado sem autorização expressa.

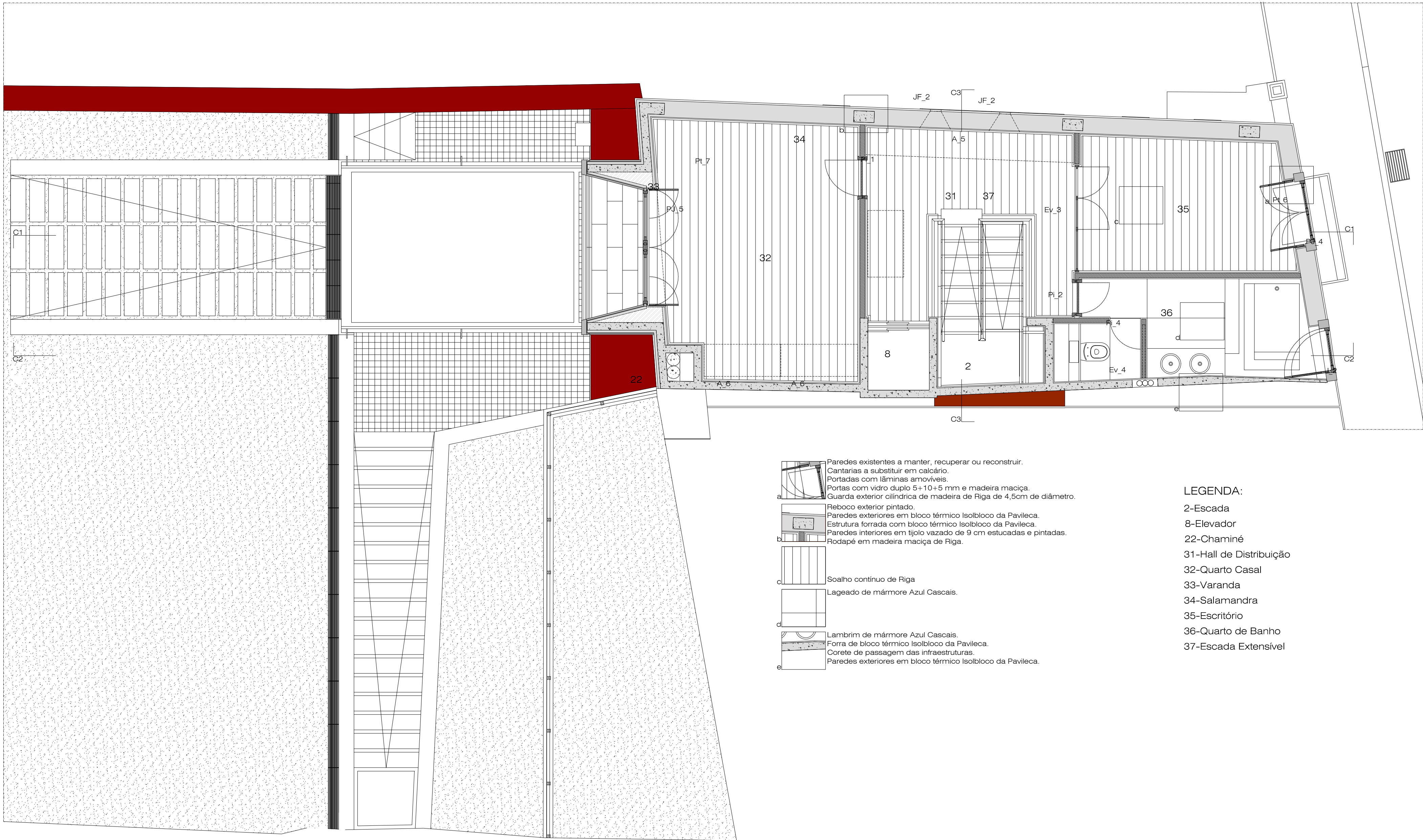

- a. Paredes existentes a manter, recuperar ou reconstruir.
Cantarias a substituir em calcário.
Portadas com lâminas amovíveis.
Portas com vidro duplo 5+10+5 mm e madeira maciça.
Guarda exterior cilíndrica de madeira de Riga de 4,5cm de diâmetro.
- b. Reboco exterior pintado.
Paredes exteriores em bloco térmico Isolbloco da Pavileca.
Estrutura forrada com bloco térmico Isolbloco da Pavileca.
Paredes interiores em tijolo vazado de 9 cm estucadas e pintadas.
Rodapé em madeira maciça de Riga.
- c. Soalho contínuo de Riga
Lageado de mármore Azul Cascais.
- d. Lambrim de mármore Azul Cascais.
Forra de bloco térmico Isolbloco da Pavileca.
Corete de passagem das infraestruturas.
- e. Paredes exteriores em bloco térmico Isolbloco da Pavileca.

LEGENDA:

- 2-Escada
8-Elevador
22-Chaminé
31-Hall de Distribuição
32-Quarto Casal
33-Varanda
34-Salamandra
35-Escritório
36-Quarto de Banho
37-Escada Extensível

